photo-club-pavillonnais.fr

Séance du **3 septembre 2021**

avec
Blandine - Catherines M et F
Yves - Daniel C - Thierry - Dominique D - Jean-René

Les photos de votre été

Consignes sanitaires : masque, gel, ventilation, 10-12 maxi ...

Quelques annonces ...

• C'est la rentrée ... en **présenciel**. Encore quelques absents mais quel plaisir de se retrouver ... même avec les précautions sanitaires !
Et une projection sur grand écran, quel régal ! **Revenez** en profiter !

• Dimanche 12, c'est la **Fête des Associations** de Pavillons sur la place de la mairie (en face du club) ! Nous y participons ! Nous avons besoin de vos photos (thème libre). Inutile de faire des tirages spéciaux si vous avez déjà. Nous avons aussi besoin de quelques bras pour l'installation (rdv vers 8h30-9h) et le démontage (vers 17h30-18h), et aussi de votre présence pendant la journée pour accueillir et renseigner le public (durée à votre convenance). Prenez contact pour donner vos disponibilités ...
***Attention** : Pass Sanitaire demandé à l'entrée.*

• Vendredi prochain : on regarde vos premières propositions pour l'expo des **Semaines de la Photo** (en novembre) et éventuellement de votre participation au Grand Concours International organisé à cette occation !
Rappel *du thème (expo et concours) : **Biodiversité, nos futurs** !*
*Les images devront permettre d'appréhender l'interaction entre l'Homme et son environnement, qui pourront concerner la nature seule, l'industrie, les loisirs, les transports, l'alimentation, la ville, l'agriculture, etc ... **PAR-TI-CI-PEZ** ! (jusqu'au 3 octobre)*

Expo « Plumes du monde » fin juin dernier, galerie JBC ! Ça déchire !

Et maintenant, place à l'image ... Les photos de votre été !

Les photos de votre été

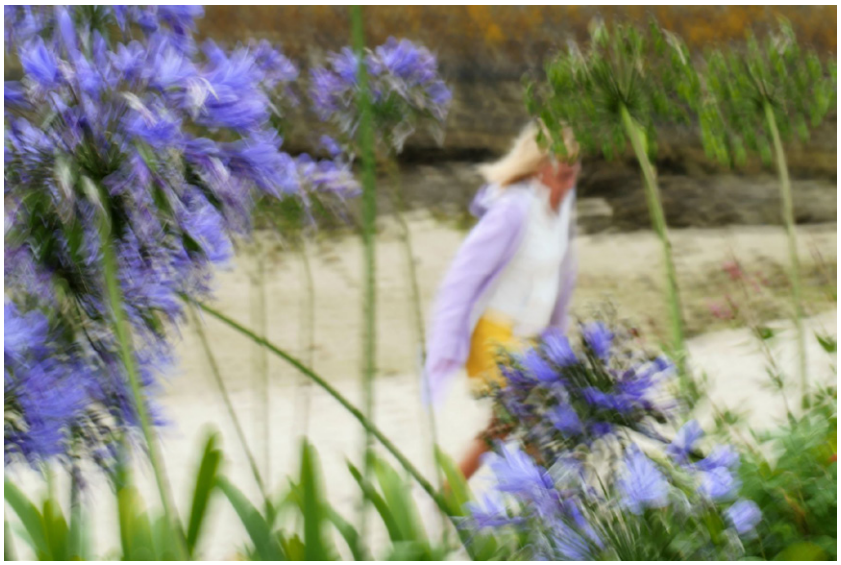

Grèce, Bretagne, bord de mer, humain et animalier, points de vue et effets ...
En été on a le temps d'essayer tout ça.
Un tout petit peu dommage que Dominique soit légèrement masquée dans son mouvement par les herbes folles ...

Photos de Yves

Des points de vues insolites et appropriés, au format dynamique du 16/9 typique des smartphones.
Des couleurs et/ou des détails qui attirent l'œil pour découvrir les subtilités de la prise.

Photos de Claire (au Smartphone !)

Un point de lumière peut-être pas indispensable en dessous des 2 tourtereaux car il distrait du sujet principal ...

Les lumières et couleurs de la baie de Somme ! Mais pas seulement ! Le coup d'œil et la patience d'attendre la scène qui en profitera. À noter le travelling filé en vitesse lente qui a fait son effet en projection sur grand écran !

Pas de «défauts» remarqués, de près ou de loin, tout est bon ...

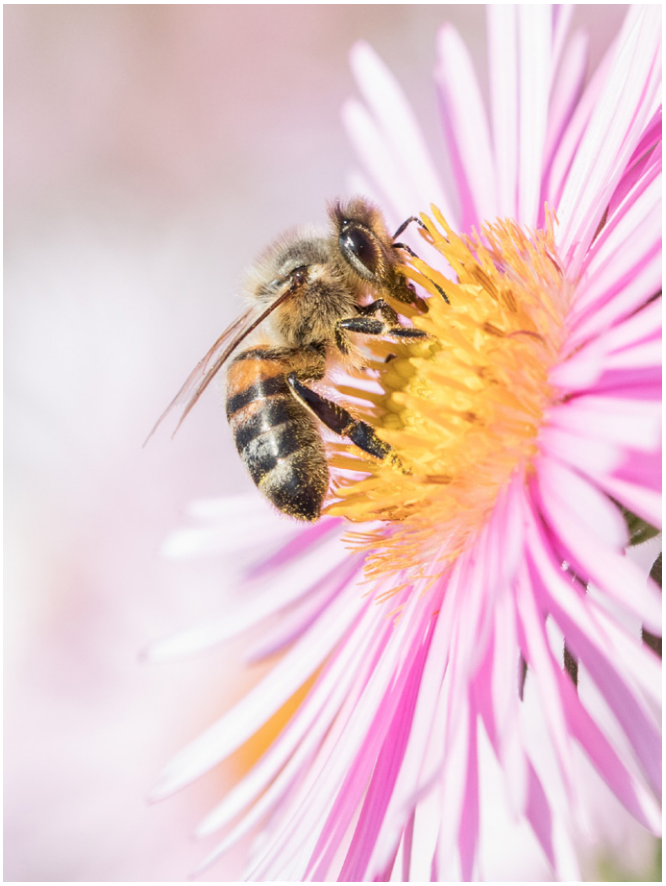

Photos de Dominique D

Photos de Daniel C

Le jeu sur la géométrie, la lumière, les textures (en couleurs et en N&B), la vie de la rue ...
En mode Street Photo, tout est plus beau !

À quand des sorties en ville ?

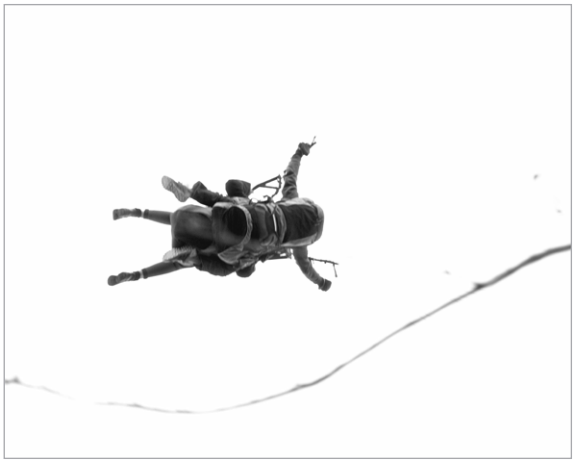

Photo légèrement recadrée et agrandie pour une meilleure visibilité

Photos de Catherine F

Scènes de mer et de plage énergiques ou apaisantes ! Et 2 insolites avec ce scarabée voltigeur en basket et ce (drôle de) drone goélanesque !

Un tout petit peu dommage que les vacanciers du lointain de la plage ne soient pas entiers ...

Des modèles inhabituels et dociles, ça aide !
En jouant sur la transparence ou sur l'insolite de la situation capillaire, des résultats étonnants !
Témoignage aussi des 30 ans de l'arrêt des mines du Nord ...

Question :

En resserrant sur les cheveux (sans ciel), est-ce que ça passerait en concours Nature ?

;-)

Photos de Thierry

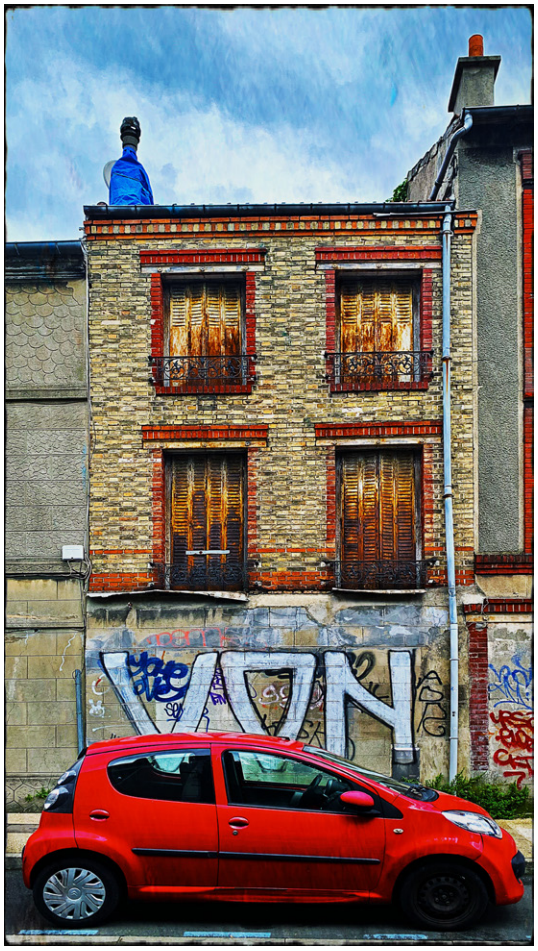

En ville ou en bord de mer, des saturations assumées pour mettre en avant certaines couleurs et lumières.
Bouger avec la lumière est aussi très surprenant (et rarement décevant).

En prime un goéland râleur qui tire la langue *mais ne tient pas ses promesses en projection ...*

Photos de Jean-René

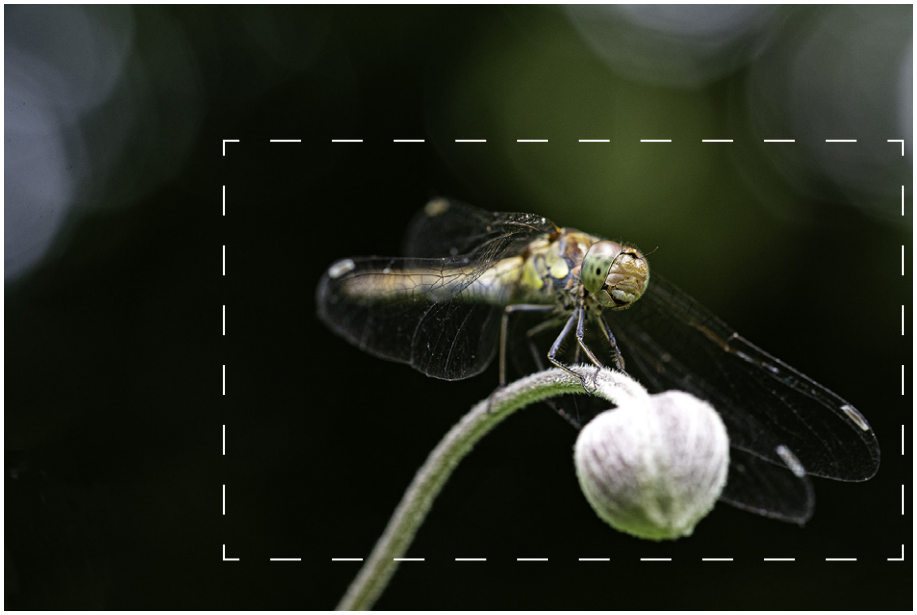

Photos Nature ... Libélulles en action, en observation, en surveillance (photographe en vue).
Et un petit scarabée de passage dans la région.
Et même de la flore pârissière avc cette petite tarte aux citrons ...

Avec peut-être des petits recadrages pour certaines, pourraient peut-être participer à des concours ...

Photos de Blandine

Vendredi prochain : vos propositions pour la BIOdiversité (expo SDLP et concours international) !

À vendredi, plus nombreux !